30th ANNIVERSARY

開館30周年記念　memorial exhibition

未来への扉

－美の力のゆくえ－

2023
5.27 SAT
▶ 7.9 SUN

開館時間｜9:00－17:00（入館は16:30までに）

【プロローグ】小堀鞆雄「時の橋」【景色】荒井経「べろ藍の風景」新井達夫「貝殻のある風景」小野直彦「岩船の景色」曽我芳子「廃船の浜」高城忠男「網小屋」高橋務「遊水」原田平次郎「丘のある風景」益子洋「裏山の欅」【人物】荒井孝「日輝」小野政吉「黒衣の女」北田克己「夜明けの地」坂本好一「殻の装い」杉山吉伸「レトロルーム」寺島隆一「アンダルシア」森温理「無題」森實「哀愁のパリ」【幻想/ファンタジー】加藤春峰「童女幻想」片柳勁「乾坤來馬圖譜（そ）」武田久「冠」北條正庸「遥かな旅」宮坂健「神話」谷田部康幸「夜の宴」【抽象/具象】小荷田忠幸「荷車」小林猛雄「飾」武藤玲子「心象」渡邉款寿「作品 68-5（発掘）」【エピローグ】徳本立憲「羽衣（前）」船生正郎「能 泰山府君」和気史郎「幽玄」　島岡達三「地釉象嵌縄文大壺」瀧田項一「上絵更紗文大壺」川上澄生「英吉利国ろんどん 東インド会社之図」

主　催　さくら市ミュージアム-荒井寛方記念館-

休館日　月曜日・第3火曜日

観覧料　一般 300（210）円 / 高校・大学生 200（140）円
小・中学生 100（70）円

※（）内は20名以上の団体料金 / さくら市内小・中学生は無料。
※さくら市内70歳以上の方と障がい者手帳をお持ちの方とその介護者１名は半額。

さくら市ミュージアム-荒井寛方記念館-
〒329-1311 栃木県さくら市氏家1297
TEL 028-682-7123　FAX 028-682-7854
さくら市ミュージアム　検索

交通のご案内

●自動車をご利用の場合
東北自動車道宇都宮インターチェンジより車で30分。
同、矢板インターチェンジより車で20分。
同、上河内スマートインターチェンジ（ETC専用）より車で15分。
●鉄道をご利用の場合
JR宇都宮駅から東北本線（宇都宮線）にて3駅目、JR氏家駅下車。
JR氏家駅からタクシー乗車（約5分）。

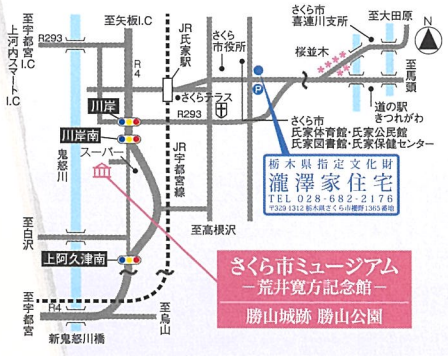

開館30周年記念　memorial exhibition

未来への扉 －美の力のゆくえ－

30th ANNIVERSARY

さくら市ミュージアム-荒井寛方記念館-は皆様の支援をいただき、今年開館30周年を迎えます。開館以来、収蔵品も年々増え、貴重な作品・資料を未来の人たちへ受け継ぐため、大切な役割を担っていると、博物館の役割の大きさを強く感じております。私たちは先人のたゆまぬ努力の上に現在があることを再認識し、今年度は特に30周年記念yearとして様々な事業を展開して参ります。その大切な展覧会のひとつが、この展覧会です。

本展は、さくら市ミュージアムが、開館当初から収蔵してきた美術品を中心にご紹介するものです。ミュージアムのコレクションにある作品は作家が描き終わった時点から新たな時が始まります。作品を観た人は作品と対話をすることによってその作品が過去の産物ではないことに気づくでしょう。なぜなら、作品は見る者のその時の心模様、タイミングによって印象が変わり、新たな息吹が吹き込まれるからです。作品はかたちを変えてその人の未来への扉となり、新たな世界へ誘うものになるでしょう。

ミュージアムで、新たな発見と出会いをしてみませんか。美の力は現在を、未来をどう変えていくのか、実際に確かめ、作品の力を感じていただきたいと思います。日本画、洋画、版画、陶器、彫刻のジャンルからじっくりご覧ください。

景色Ⅰ

身近な風景から郷愁又は記憶の中の景色を思い出しながら

新井達夫　「貝殻のある風景」

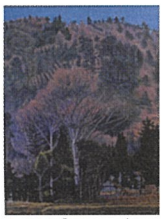
益子洋　「裏山の欅」

原田平次郎　「丘のある風景」

幻想/ファンタジー

心の奥にある物語を思い出し、また初めて出会う作品の景色に想いを寄せる

北條正庸　「遥かな旅」

宮坂健　「神話」

武田久　「冠」

人物

人物の中に景色が思い起こせるか、人物のドラマを感じてみる

寺島隆一　「アンダルシア」

小野政吉　「黒衣の女」

北田克己　「夜明けの地」

杉山吉伸「レトロルーム」

森實　「哀愁のパリ」

坂本好一　「殻の装い」

抽象/具象

形のない中に自身の想いの必然を見出し、形あるものに永遠を見出す

渡邉款寿　「作品 68-5(発掘)」

小荷田忠幸　「荷車」

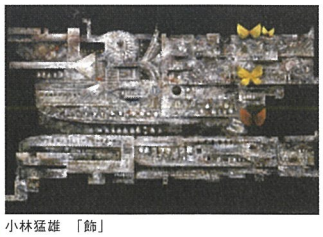
小林猛雄　「飾」

武藤玲子　「心象」

森温理　「無題」

景色Ⅱ

絵画の鑑賞の自由と解放を感じて未来への扉を開ける

荒井経　「べろ藍の風景Ⅰ」「べろ藍の風景Ⅱ」

瀧田項一　「上絵更紗文大壺」

島岡達三　「地釉象嵌縄文大壺」

川上澄生　「英吉利国ろんどん」

関連行事

Aoyama Mayumi

開館30周年記念コンサート

ソプラノ/青山真弓　ピアノ/鈴木千枝子

5月28日(日)　午後2時～

場所:館内展示室

定員:80名　※事前申込制先着80名(座席指定)

当日の参加も可能、ただし立ち見になります

申込:お電話(028-682-7123)にて

5/12　9:00より電話受付開始

※要観覧料

ミュージアムデビュー親子で作品鑑賞「ゆかいな絵をみてみよう」

学芸員による案内

5月27日(土)　午後1時～

クイズあり！

プチプレゼントもあるよ～

※事前申し込制先着20組(ベビーカーでの参加OK)

申込:お電話(028-682-7123)にて

※要観覧料(未就学児・さくら市内小中学生は無料)

荒井寛方室雨情コーナー展示替えをしました。

荒井寛方　「鬼子母」